



TÜRKİYE ODALAR VE BORSALAR BİRLİĞİ



Dumlupınar Bulvarı No:252 (Eskişehir Yolu 9. Km.) 06530 /ANKARA

www.tobb.org.tr - tobb@hs01.kep.tr

Sayı : E-34221550-050.99-164

Tarih: 06.01.2022

Konu : Covid-19 Kapsamında Mikro ve Küçük İşletmelere Hızlı Destek Programı

TÜM ODA VE BORSALARA
(Genel Sekreterlik)
Türkiye100,
Sektör Meclisleri,
Kadın-Genç Girişimciler Kurulları
OSBÜK

2021 yılında KOSGEB tarafından, Covid-19 salgınından etkilenen Mikro ve Küçük İşletmelere (MKİ) yönelik olarak, Dünya Bankası ve Japonya Uluslararası İşbirliği Ajansı - JICA işbirliğinde "Mikro ve Küçük İşletmelere Hızlı Destek Projesi" başlatılmıştır. Projenin amacı; imalat ve bunun tamamlayıcısı olan öncelikli sektörler ile Covid-19 salgını etkilerinin nispeten yoğun olduğu diğer sektörlerdeki MKİ'lerin faaliyetlerini sürdürmelerinin ve geçmiş dönem ortalama istihdam seviyelerini koruyarak yeni personel istihdam etmelerinin sağlanmasıdır.

Geçen yıl uygulanan "Covid-19 Kapsamında Mikro ve Küçük İşletmelere Hızlı Destek Programı" bu yıl bazı değişiklikler ile tekrar başvuruya açılmıştır.

KOSGEB tarafından hazırlanan "Mikro ve Küçük İşletmelere Hızlı Destek Programı" ile; imalat, bilgisayar programlama, bilimsel Ar-Ge sektörleri ve Covid-19 salgınının nispeten daha fazla etkilediği bazı hizmet ve ticaret sektörlerindeki MKİ'ler ve yenilikçi genç işletmelere faizsiz ve teminatsız geri ödemeli işletme sermayesi desteği sağlanacaktır.

Programın bu yılki uygulamasına ilişkin kısa tanıtım metni ve görsel tanıtım materyali ekte yer almakta olup, ilgili desteği sosyal medya ve internet sitenizde paylaşmanızı, üyelerinize duyurarak faydalanmalarını sağlamanızı rica ederim.

Saygılarımla,

e-imza

Mustafa SARAÇÖZ
Genel Sekreter

EK:

- 1- Mikro ve Küçük İşletmelere Hızlı Destek Programı (1 sayfa)
- 2- TANITIM MATERYAL_infografik (1 sayfa)

| DUĞCE TİCARET BORSASI | | | |
|--------------------------------|--------------------------------|--------------------------------|------------------------------|
| TARİH | SAYI | | |
| 02.01.2022 | 15 | | |
| POSTA <input type="checkbox"/> | KARCO <input type="checkbox"/> | ELDEN <input type="checkbox"/> | MAL <input type="checkbox"/> |
| DAĞITIM | | GENEL | SİLO |
| GENEL SEKRETERLİK | | | |
| MÜHÜR | | | |
| BASIM - YAYIN | | | |
| TESCİL | | | |
| MÜAMELE | | | |



Evrakı Doğrulamak İçin : <http://belgedogrula.tobb.org.tr/dogrula.aspx?eD=BSM4CLUM9Z>
Tel : +90 (312) 218 20 00 (PBX) - Faks : +90 (312) 219 40 90 -91 -92... - E-Posta : info@tobb.org.tr
Bilgi İçin: Ali Furgan PINAR - Tel : +90 (312) 2182454 - E-Posta : furgan.pinar@tobb.org.tr

KOSGEB - MİKRO ve KÜÇÜK İŞLETMELERE (MKİ) HIZLI DESTEK PROGRAMI

Covid-19 salgını kapsamında mikro ve küçük işletmelere KOSGEB tarafından istihdam performansına dayalı faizsiz ve teminatsız geri ödemeli destek verilecektir.

<<< Son başvuru tarihi: **31 Mart 2022** >>>

Desteğin amacı:

KOSGEB Mikro ve Küçük İşletmelere (MKİ) Hızlı Destek Programının amacı; MKİ'lerin salgın şartlarında faaliyetlerini sürdürmelerinin ve geçmiş dönem ortalama istihdam seviyelerini koruyarak yeni personel istihdam etmelerinin sağlanmasıdır.

Destek kapsamı:

İmalat, bilgisayar programlama, bilimsel Ar-Ge sektörleri ile Covid-19 salgınının nispeten daha fazla etkilediği bazı hizmet ve ticaret sektörlerindeki MKİ'lere:

- 1981 ve sonrası doğumlu, son 3 yılda 180 günden fazla çalışmamış üniversite veya mesleki ya da teknik lise mezunu en az bir yeni personelin "12 ay boyunca istihdam edilmesi taahhüdü",
- "Başvuru dönemi ilanından önceki 12 aylık ortalama istihdamın korunması" şartı ile;

yeni istihdam edilecek personel başına 100 Bin TL geri ödemeli destek verilecektir.

İşletme sahibi kadın ise veya işe alınan personel kadın ise, destek personel başına 10 Bin TL artırımlı olarak uygulanacaktır. Başvuru dönemi ilan tarihinden önceki ayda işletmede çalışmıyor olan personel "yeni" kabul edilecektir. **Mikro** işletmeler en fazla 2 personel, **küçük** işletmeler en fazla 5 personel için destek alabilecektir.

Destek kapsamında istihdam taahhüdünde bulunan personelin işten ayrılması/değiştirilmesi durumunda, şartlara uygun yeni bir personel istihdam edilebilecektir.

Programının önceki başvuru dönemlerinden yararlananlar, yeni başvuru dönemi şartlarını karşılamak kaydıyla bu dönemde de programa başvuru yapabilecektir.

Başvuru şartları:

- Destekten yararlanabilecek MKİ'lerin sektörleri; Program Bilgilendirme Sayfasında yayınlanmaktadır.
- Covid-19 salgınından önce de aktif olduğu kabul edilen MKİ'ler başvuru yapabilecektir. 2019 yılında asgari 75.000 TL net satış hasılatı elde edilmiş olması, salgından önce aktif işletme olmanın kanıtı sayılacaktır. Bu kriter 2017 ve sonrasında kurulan yenilikçi genç işletmelerde aranmayacaktır.

Destek kapsamında yeni istihdam edilebilecek personelde aranan şartlar:

- Üniversite (2 yıllık ve üstü) ya da mesleki ve/veya teknik lise mezunu olmalıdır.
- Başvuru döneminin ilan edildiği aydan önceki ayda MKİ'de çalışmıyor olmalıdır.
- Başvuru döneminin ilan edildiği aydan itibaren son 3 yıl içinde toplam SGK 4A'lı prim günü sayısı 180'den fazla olmamalıdır.
- 1981 ve sonrası doğumlu olmalıdır.
- Yabancı uyruklu personel istihdam edilemez.

Başvuru yeri:

- Başvuru kriterlerini karşılayan mikro ve küçük işletmeler www.kosgeb.gov.tr adresindeki "E-Hizmetler" menüsünden "Mikro ve Küçük İşletmelere Hızlı Destek Programı Başvurusu" alt menüsünü seçerek online başvuru yapabilecektir. KOSGEB Veritabanına kayıtlı olmayan veya KOBİ Bilgi Beyannamesi güncel olmayan işletmeler, önce kayıt ve güncelleme işlemini yapmalıdır.

- Program başvuruları **31 Mart 2022**'ye kadar yapılabilecektir. Program başvurusuna geçici onay verilen işletmelerin, istihdam edilen personel için ödeme talebi yapabilecekleri son tarih **25 Mayıs 2022**'dir.

Geri ödeme:

Geçmiş dönem ortalama istihdam seviyelerini koruyarak yeni personel istihdam etme taahhütlerini yerine getirmiş olmak kaydı ile; MKİ'ler kullandıkları desteği 24 ay geri ödemesiz dönemi takiben 4'er aylık 6 taksitte faizsiz ve komisyonsuz olarak KOSGEB'e geri ödeyecektir.

Detaylı bilgi www.kosgeb.gov.tr adresindeki Program Bilgilendirme Sayfasından ve KOSGEB İl Müdürlüklerinden alınabilecektir.



T.C. SANAYİ VE
TEKNOLOJİ BAKANLIĞI



COVID - 19 KAPSAMINDA MİKRO VE KÜÇÜK İŞLETMELERE HIZLI DESTEK PROGRAMI



HER BİR YENİ İSTİHDAM İÇİN

100 BİN TL

GERİ ÖDEMELİ

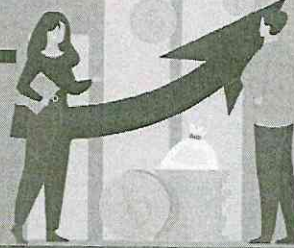

Kadın, genç ve yeni mezunların

istihdamına destek



Mikro: 2 personel

Küçük: 5 personel 'e kadar

2 yıl

geri ödemesiz
Faizsiz, Komisyonuz
geri ödeme



Sahibi kadın olan veya
kadın personel istihdam edecek
işletmelere

+10 BİN TL

GEÇMİŞ DÖNEM
İSTİHDAMINI KORUMA

YENİ İSTİHDAM
TAAHHÜDÜ



KİMLER İSTİHDAM EDİLEBİLİR?

- 1981 ve sonra doğumlu
- Daha önce hiç çalışmamış veya
- Son 3 yılda 6 aydan fazla çalışmamış olanlar



KAPSAMDAKİ SEKTÖRLER

- İmalat
- Bilgisayar programlama
- Bilimsel Ar-Ge
- Konaklama ve yiyecek hizmetleri
- Toptan ve perakende ticaret
- Mesleki ve teknik faaliyetler
- Bilgi ve iletişim
- Diğer bazı hizmet sektörleri



EĞİTİM KRİTERİ

- 2 veya daha fazla yıllık üniversite mezunu
- Meslek lisesi,
- Teknik lise,
- Mesleki ve Teknik lise mezunu

BUNLARA DİKKAT!

KOSGEB Veri Tabanı'na
kayıtlı olduğunuzu kontrol
edin.

KOBİ Beyannamenizin
güncel olduğundan emin
olun.



ONLINE BAŞVURU

www.kosgeb.gov.tr

444 1 567

kosgeb

